Взрывные очки [Blasted Goggles] *ВМТ*

Чудесный предмет, необычный (требуется настройка)

Рекомендованная стоимость: 101-500 зм

Эти очки ремонтника имеют 3 заряда. Действием вы можете потратить 1 заряд, чтобы выстрелить лучом пылающего света из очков в существо, которое вы можете видеть в пределах 120 футов от себя. Цель должна преуспеть в спасброске Ловкости Сл 15, иначе получит 3к6 урона огнём. Очки восстанавливают 1к3 израсходованного заряда ежедневно на рассвете.

Проклятие. Эти очки прокляты, и если вы настроитесь на них, проклятие распространится и на вас. Пока проклятие не будет снято при помощи заклинания *снятие проклятия [remove curse]* или подобной магией.

Всякий раз, когда вы выстреливаете пылающим лучом из очков и цель выбрасывает "20" на к20 при спасброске, очки ослепляют вас вспышкой очень яркого света. В результате чего вы становитесь ослеплённым на 24 часа.

Доспех грибковых спор [Armor of Fungal Spores] *ВМТ*

Доспех (любой средний), необычный

Рекомендованная стоимость: 101-500 зм

Пока вы носите эти доспехи, вы можете бонусным действием заставить броню испускать ядовитые споры, которые заполняют сферу радиусом 10 футов с центром на вас. Каждое существо в этой области должно преуспеть в спасброске Телосложения Сл 15, иначе оно будет отравлено до конца вашего следующего хода. После того, как это свойство будет использовано, его нельзя будет использовать снова до следующего рассвета.

Галерея

Доспехи невесомости [Armor of Weightlessness] *ВМТ*

Доспех (лёгкий, средний, тяжёлый), необычный (требуется настройка)

Рекомендованная стоимость: 101-500 зм

Доспехи имеют 5 зарядов. Пока вы носите эти доспехи, вы можете бонусным действием потратить 1 или несколько зарядов, чтобы наложить из доспехов одно из следующих заклинаний, нацеленных на себя: *прыжок [jump]* (1 заряд) или *левитация [levitate]* (2 заряда).

Доспехи восстанавливают 1к4+1 израсходованных зарядов ежедневно на рассвете.

Доспехи падшего [Armor of the Fallen] *ВМТ*

Доспех (средний, тяжёлый), необычный (требуется настройка)

Рекомендованная стоимость: 101-500 зм

Пока вы носите эти доспехи, вы можете использовать их для наложения заклинаний *разговор с мёртвыми [speak with dead]* или *восставший труп [animate dead]*. Если доспехи использовались для наложения заклинания таким образом, они не смогут использоваться для наложения ни одного из заклинаний до следующего рассвета.

Ваша душа поддерживает эту броню. Если вы умрете, будучи настроенным на доспехи, доспехи будут разрушены.

Галерея

Драгоценный камень баснописца [Fabulist Gem] *ВМТ*

Чудесный предмет, необычный (требуется настройка)

Рекомендованная стоимость: 101-500 зм

Этот сверкающий красный драгоценный камень обычно вставляют в кольцо или брошь.

Нося драгоценный камень, вы получаете следующие преимущества.

Фальшивые монеты. Действием вы можете волшебным образом создать кучу монет общей стоимостью не более 100 зм в незанятом пространстве в пределах 10 футов от себя. Куча должна располагаться на поверхности, способной выдержать ее. Через 1 час монеты исчезают независимо от того, где они находятся. После того, как это действие будет использовано, его нельзя будет использовать снова до следующего рассвета.

Иллюзорная мода. Бонусным действием вы можете волшебным образом изменить внешний вид своей одежды и доспехов. Вы можете изменить стиль, цвет и внешнее качество того, что вы носите, или можете создать впечатление, будто вы носите совершенно другую одежду. В любом случае изменения, вызванные этой магией, не проходят физическую проверку.

Карточный домик [House of Cards] *ВМТ*

Чудесный предмет, необычный

Рекомендованная стоимость: 101-500 зм

Эта колода карт украшена геометрическими фигурами с защитным узором. Пока вы держите колоду в руках, вы можете действием перетасовать ее и заставить карты самостоятельно разложиться, увеличиваясь и превращаясь в укрытие, сделанное из карт. Укрытие может иметь любую форму, какую вы пожелаете, но оно должно вписываться в 40-футовый куб с центром в точке на расстоянии до 30 футов от вас. В укрытии есть одна дверь и до четырех окон, и только вы можете открывать или закрывать их. У него есть пол и крыша, а внутри поддерживается комфортная температура.

Убежище имеет КД 15, 50 хитов и иммунитет к урону ядом и психической энергией. Укрытие существует в течение 24 часов, пока вы действием не отмените или пока его хиты не уменьшатся до 0. Когда срок действия убежища заканчивается, оно снова превращается в колоду карт и появляется у вас в руке. Как только колода превратится в укрытие, её нельзя будет использовать снова до следующего рассвета.

Галерея

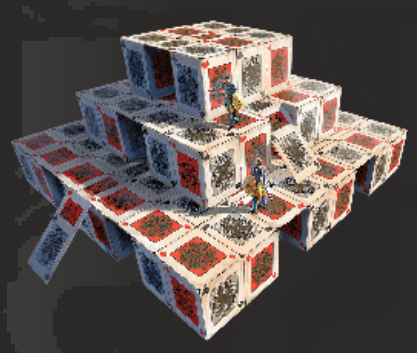

Колода всякой всячины [Deck of Miscellany] *BMT*

Чудесный предмет, необычный

Рекомендованная стоимость: 101-500 зм

В этой деревянной коробочке находится набор из тридцати двух бумажных карт.

Карта	Предмет
3 ♦	Деревянный абак
4 ♦	Четыре флакона духов
5 ♦	Рационов на 5 дней
6 ♦	Железный горшок
7 ♦	Набор для маскировки
8 ♦	Окно (шириной до 5 футов и высотой 5 футов), которое вы можете разместить на вертикальной поверхности толщиной до 5 футов и которое позволяет вам смотреть сквозь поверхность.
9 ♦	Кандалы
10 ♦	Десять листов пергамента
3 ♥	Три кинжала
4 ♥	Четыре фляги с маслом
5 ♥	Пять шёлковых роб
6 ♥	Инструменты фальсификатора
7 ♥	Боевой посох
8 ♥	Комплект для рыбалки
9 ♥	Кожаный кошель содержащий 18 зм
10 ♥	10 арбалетных болтов
3 ♣	Три книги написанный на Общем, описывающие случайные исторические события
4 ♣	Полотняная палатка
5 ♣	50 футов смотанной шёлковой веревки
6 ♣	Два ломика
7 ♣	Комплект целителя
8 ♣	Восемь драгоценных камней стоимостью 5 зм каждый
9 ♣	Лампа
10 ♣	10 футов железной цепи
3 ♠	Три копья
4 ♠	Стальное зеркальце
5 ♠	15-футовый деревянный шест
6 ♠	Холщовый мешок
7 ♠	Два набора отличной одежды
8 ♠	Лопата
9 ♠	Лёгкий молот
10 ♠	10 стрел для лука

На лицевой стороне каждой карты изображены различные предметы или наборы предметов. Действием вы можете взять карту по вашему выбору из колоды и бросить её на землю в незанятое пространство в пределах 5 футов. Когда карта падает на землю, она навсегда превращается в предмет или набор предметов, изображенных на её лицевой стороне. Немного измененная колода реальных игральных карт может имитировать колоду, как показано в таблице "Колода всякой всячины", выше.

Колода карточного шулера [Card Sharp's Deck] *BMT*

Чудесный предмет, необычный

Рекомендованная стоимость: 101-500 зм

Карты этой колоды переливаются по краям. Держа эту колоду в руках, вы можете использовать следующие свойства:

- ***Смертельная сдача***. Действием вы можете использовать эту колоду для дальнобойной атаки заклинанием, метнув спектральную карту и используя Ловкость для броска атаки. Карта имеет дистанцию 120 футов и наносит 1к8 урона силовым полем при попадании.
- ***Разбрасывание карт***. Действием вы можете перетасовать колоду и наложить заклинание *разбрасывание карт [spray of cards]* (вариант 3-го уровня) с помощью колоды (Сл спасброска 15). Как только вы используете колоду, чтобы наложить заклинание, оно не может быть наложено с его помощью снова до следующего рассвета.

Колода чудес [Deck of Wonder] *ВМТ*

Чудесный предмет, необычный

Рекомендованная стоимость: 101-500 зм

Созданная по образу и подобию ***колоды многих вещей [deck of many things]***, эта колода карт из слоновой кости или пергамента предоставляет ряд незначительных преимуществ и наказаний тем, кто из нее извлекает. В большинстве (75 процентах) этих колод всего тринадцать карт, но в остальных - двадцать две.

Перед тем, как тянуть карты, вы должны объявить, сколько собираетесь брать, а затем тяните их по одной (можете использовать модифицированную колоду обычных игральных карт). Карты, взятые сверх названного числа, не будут иметь эффекта. Вы должны тянуть следующую карту не позднее, чем через час после предыдущей. Если вы не вытянули названное число карт, оставшиеся сами вылетают из колоды и вступают в силу одновременно.

Если это не карта Тайна, её магия мгновенно начинает действовать, исчезая из поля зрения и снова появляясь в колоде, что позволяет вытянуть её повторно.

Вы можете использовать измененную колоду обычных игральных карт для имитации колоды, как показано в таблице "Колода чудес".

КОЛОДА ЧУДЕС

Игральная карта	Карта
Туз ♦	Канцлер*
Король ♦	День
Дама ♦	Ночь
Валет ♦	Рассвет
2 ♦	Сумерки*
Туз ♥	Судьба*
Король ♥	Корона
Дама ♥	Замок
Валет ♥	Чемпион
2 ♥	Монета*
Туз ♣	Стервятник*
Король ♣	Хаос
Дама ♣	Порядок
Валет ♣	Начало
2 ♣	Тайна
Туз ♠	Изоляция
Король ♠	Конец
Дама ♠	Монстр
Валет ♠	Нож
2 ♠	Справедливость*
Джокер (со знаком)	Студент*
Джокер (без знака)	Озорство

* Только в колоде из 22 карт

Начало. Ваш максимум хитов и текущие хиты увеличиваются на 2к10. Увеличение максимума хитов действует в течение 8 часов.

Чемпион. Вы получаете бонус +1 к броскам атаки оружием и урона. Этот бонус действует в течение 8 часов.

Канцлер. В течение 8 часов после вытаскивания этой карты вы можете единожды действием наложить заклинание *гадание [augury]*, не требующего материальных компонентов. В качестве заклинательной характеристики вы используете Интеллект, Мудрость или Харизму (по вашему выбору).

Хаос. Вы получаете сопротивление одному из следующих типов урона (выбирается Мастером): кислота, холод, огонь, электричество или звук. Это сопротивление действует в течение 1к12 дней.

Монета. Пять ювелирных изделий, каждое стоимостью 100 зм, или десять драгоценных камней, каждый стоимостью 50 зм, появляются у ваших ног.

Корона. Вы изучаете заговор *дружба [friends]*. В качестве заклинательной характеристики вы используете Интеллект, Мудрость или Харизму (по вашему выбору). Если вы уже знаете этот заговор, карта не действует.

Рассвет. Эта карта придаст вам сил. В течение следующих 8 часов вы можете добавлять бонус мастерства к своим броскам инициативы.

День. Вы получаете бонус +1 к спасброскам. Это преимущество действует до тех пор, пока вы не закончите продолжительный отдых.

Судьба. Эта карта защищает вас от преждевременной смерти. Впервые после вытаскивания этой карты, когда ваши хиты должны были опуститься до 0 от получения урона, они вместо этого уменьшаются до 1 хита.

Сумерки. Эта карта сверхъестественным образом высасывает вашу энергию. Вы с помехой совершаете броски инициативы. Этот эффект действует до тех пор, пока вы не закончите продолжительный отдых, но он может быть окончен раньше с помощью заклинания *снятие проклятия [remove curse]* или подобной магии.

Конец. Эта карта - предзнаменование смерти. Вы получаете 2к10 урона некротической энергией, и ваш максимум хитов уменьшается на количество, равное полученному урону некротической энергией. Этот эффект не может снизить максимуму ваших хитов ниже 10. Уменьшение хитов длится до тех пор, пока цель не окончит продолжительный отдых, но оно может быть окончено раньше с помощью заклинания *снятие проклятия [remove curse]* или подобной магии.

Изоляция. Вы исчезаете вместе со всем, что вы несёте или носите, оказываясь в ловушке в безвредном подпространстве на 1к4 минуты. Вы больше не берёте карты. После чего вы возвращаетесь в пространство, из которого исчезли, или ближайшее свободное пространство, если то место занято. Когда вы появитесь снова, вы должны преуспеть в спасброске Телосложения Сл 11, иначе станете отравленным в течение 1 часа, так как ваше тело восстанавливается после путешествия в другое измерение.

Справедливость. Вы на мгновение обретаете способность уравновешивать весы судьбы. В течение следующих 8 часов всякий раз, когда вы или существо в пределах 60 футов от вас собираетесь бросить к20 с преимуществом или помехой, вы можете использовать свою реакцию, чтобы аннулировать это преимущество или помеху.

Нож. В ваших руках появляется необычное магическое оружие, которым вы владеете. Мастер определяет оружие.

Замок. Вы получаете возможность наложить заклинание *открывание [knock]* 1к3 раза. В качестве заклинательной характеристики вы используете Интеллект, Мудрость или Харизму (по вашему выбору).

Озорство. Вы получаете необычный чудесный предмет (по выбору Мастера) или можете вытянуть две дополнительные карты сверх заявленных.

Монстр. Чудовищный облик этой карты проклинает вас. Будучи проклятым таким образом, всякий раз, когда вы совершаете спасбросок, вы должны бросить 1к4 и вычесть выпавшее значение из общего результата. Проклятие действует до тех пор, пока вы не закончите продолжительный отдых, но его можно окончить раньше с помощью заклинания *снятие проклятия [remove curse]* или подобной магии.

Тайна. Вы с помехой совершаете спасброски Интеллекта в течение 1 часа. Сбросьте эту карту и возьмите другую карту из колоды; вместе эти два вытягивания считаются как одно из заявленных вами вытягиваний.

Ночь. Вы получаете тёмное зрение в радиусе 300 футов. Это темное зрение длится 8 часов.

Порядок. Вы получаете сопротивление одному из следующих типов урона (определяется Мастером): силовое поле, некротическая энергия, яд, психическая энергия или излучение. Это сопротивление длится 1к12 дней.

Студент. Вы получаете владение спасброском Мудрости. Если вы уже владеете этим спасброском, вы вместо этого получаете владение спасброском Интеллекта или Харизмы (по вашему выбору).

Стервятник. Один немагический предмет или часть снаряжения, находящиеся в вашем распоряжении (определяются Мастером), исчезают. Предмет находится поблизости, но скрывается на короткое время, поэтому его можно найти преуспев в проверке Мудрости (Восприятие) Сл 15. Если предмет не будет обнаружен в течение 1 часа, он исчезает навсегда.

Галерея

Кольцо остроумия Головоломщика [Ring of Puzzler's Wit] *ВМТ*

Кольцо, необычное

Рекомендованная стоимость: 101-500 зм

Это золотое кольцо украшено флюоритовым камнем и околдовано для улучшения ума носителя.

У кольца 3 заряда и оно восстанавливает ежедневно на рассвете 1к4 – 1 зарядов. Когда вы совершаете проверку Интеллекта, вы можете потратить 1 заряд, чтобы совершить эту проверку с преимуществом.

Крылатые боеприпасы [Winged Ammunition] *ВМТ*

Оружие (любые боеприпасы), необычное

Рекомендованная стоимость: 101-500 зм

Ваши дальнобойные атаки оружием, совершённые с использованием этого боеприпаса, игнорируют укрытие на половину и укрытие на три четверти. Кроме того, ваши дальнобойные атаки оружием не получают помеху на броски атаки максимальной дистанции, совершённые с использованием этого боеприпаса.

Латы Рыцарского Братства [Plate of Knight's Fellowship] *ВМТ*

Доспех (Латы), необычный (требуется настройка)

Рекомендованная стоимость: 101-500 зм

Этот блестящий комплект серебряных и золотых пластинчатых доспехов никогда не тускнеет.

Пока вы носите эти доспехи, вы можете использовать бонусное действие, чтобы призвать на помощь дух воина. Телесная форма духа проявляется в свободном пространстве по вашему выбору в пределах 30 футов от вас и использует блок характеристик **рыцаря [knight]**. Дух исчезает, когда его хиты опускаются до 0 или через 1 минуту, в зависимости от того, что наступит раньше.

Дух — союзник вас и ваших спутников. В бою дух имеет такую же инициативу, как и вы, и ходит сразу после вас. Дух подчиняется вашим командам (от вас не требуется никаких действий); если вы не отдаете никаких команд, дух выполняет действие «Уклонение» и использует свое движение, чтобы избежать опасности.

После того, как это бонусное действие будет использовано, его нельзя будет использовать снова до следующего рассвета.

Праща ниспровержения великанов [Sling of Giant Felling] *ВМТ*

Оружие (праща), необычное

Рекомендованная стоимость: 101-500 зм

Когда вы попадаете по существу с видом Великан броском дальнобойной атаки с помощью этой магической пращи, существо должно преуспеть в спасброске Телосложения Сл 18, иначе оно упадёт ничком.

Секира кровавой ярости [Bloodrage Greataxe] *ВМТ*

Оружие (секира), необычное

Рекомендованная стоимость: 101-500 зм

Вы получаете бонус +2 к броскам атаки и урона, совершённым этой магическим секирой, пока у вас половина или меньше ваших хитов.

Галерея

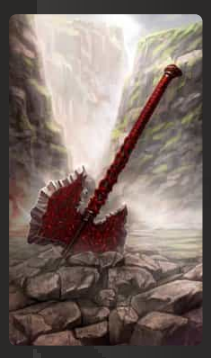

Сушёная пиявка [Dried Leech] *ВМТ*

Оружие (любые боеприпасы), необычное

Рекомендованная стоимость: 101-500 зм

Эта пиявка была высушена и наделена частицей оживляющей магии. Если вы попадаете по существу броском дальнобойной атаки, используя этот боеприпас, пиявка оживает и вонзает зубы в цель, нанося 1к4 колющего урона в начале каждого хода цели. Если цель умирает или пиявка наносит хотя бы 10 урона, она отпадает. Существо, включая цель, может действием отлепить пиявку. Как только пиявка больше не прикреплена к своей цели, она умирает и перестаёт быть магической.

Щит черепахи [Shield of the Tortoise] *ВМТ*

Доспех (щит), необычный (требуется настройка)

Рекомендованная стоимость: 101-500 зм

Держа этот щит, вы получаете бонус +1 к КД. Этот бонус является дополнением к обычному бонусу щита к КД.

Проклятие. Этот предмет проклят. Настроившись на него, вы тоже становитесь проклятым, пока на вас не используют заклинание *снятие проклятия [remove curse]* или подобную магию. Вы не можете сбросить щит и оставаться настроенным на него, пока вы прокляты. Пока вы прокляты, вы медлительны. Ваша скорость уменьшается вдвое. Когда вы бросаете инициативу, считайте результат на своем к20 равным «1». Вы не можете изменить свою инициативу никакими способами.

Галерея

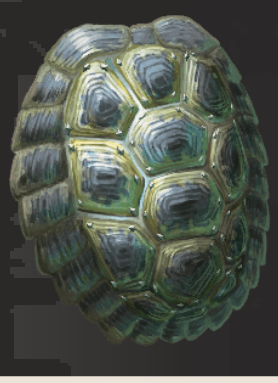

Щит-бумеранг [Boomerang Shield] *ВМТ*

Доспех (щит), необычный (требуется настройка)

Рекомендованная стоимость: 101-500 зм

С помощью этого магического щита вы можете совершать дальнобойные атаки оружием. Он имеет нормальную дистанцию в 20 футов и максимальную дистанцию в 60 футов, и для броска атаки он использует вашу Силу или Ловкость (на ваш выбор). Если вы владеете щитом, вы владеете атаками, совершаемыми с использованием этого щита. При попадании он наносит 1к6 рубящего урона. Если вы бросите щит, он снова появится в вашей руке сразу после того, как попадет в цель или промахнется.

Арбалет звёздострел [Starshot Crossbow] *ВМТ*

Оружие (любой арбалет), редкое (требуется настройка)

Рекомендованная стоимость: 501-5 000 зм

Этот арбалет изготовлен из почерневшего дерева, а его плечи украшены перламутровыми вставками с изображением созвездий. Вы игнорируете свойство перезарядка данного арбалета. Если вы не заряжаете оружие боеприпасами, оно создаёт свои собственные, автоматически создавая один магический боеприпас, когда вы совершаете им дальнобойную атаку. Боеприпасы, создаваемые оружием, исчезают в тот момент, когда они попадают в цель или промахивается мимо неё. Арбалет имеет 3 заряда и восстанавливает 1к3 израсходованных зарядов ежедневно на рассвете.

Созвездия. Арбалет украшен тремя созвездиями. Бонусным действием вы можете нажать на одно из созвездий, чтобы активировать его, расходуя 1 заряд и создавая один из следующих эффектов:

- **Баланс**. В следующий раз, когда вы попадаете по существу броском дальнобойной атаки, совершённой с помощью этого арбалета, до конца вашего следующего хода, вы или другое существо по вашему выбору, находящееся в пределах 30 футов от вас можете восстановить количество хитов, равное 1к8 плюс ваш бонус мастерства.
- **Пламя**. До конца вашего следующего хода, когда вы попадаете по существу броском дальнобойной атаки, совершённой с помощью этого арбалета, атака дополнительно наносит 2к8 урона огнём.
- **Плут**. До конца вашего следующего хода вы становитесь невидимым, и все, что вы носите или несёте, также становится невидимым.

Галерея

Вопящие поножи [Shrieking Greaves] *ВМТ*

Чудесный предмет, редкий (требуется настройка)

Рекомендованная стоимость: 501-5 000 зм

Я не советую судить о чем-либо по внешнему виду. Однако, если предмет выглядит так, будто он кричит, я советую проверить его на наличие проклятий.

Каждый из этих черных поножей украшен изображениями чудовищных черепов, вопящих от ужаса.

Поножи имеют 3 заряда. Надевая эти поножи, вы можете бонусным действием потратить 1 заряд, увеличивающий вашу скорость ходьбы на 30 футов, и давая вам преимущество на спасброски Ловкости. Эти эффекты действуют в течение 1 минуты. Ежедневно на рассвете поножи восстанавливают 1к3 израсходованных зарядов.

Проклятие. Эти поножи прокляты, и если вы настроитесь на них, проклятие распространится и на вас. Пока проклятие не будет снято при помощи заклинания *снятие проклятия [remove curse]* или подобной магией.

Вы с помехой совершаете спасброски против состояния испуганный. Всякий раз, когда вы начинаете свой ход испуганным, поножи издают пронзительный крик. Вы и каждое существо в пределах 10 футов от вас должны совершить спасбросок Телосложения Сл 15, получая 9 (2к8) урона звуком при провале или половину этого урона при успехе.

Галерея

Доспех странника пустоты [Voidwalker Armor] *ВМТ*

Доспех (Проклёпанный кожаный), редкий (требуется настройка)

Рекомендованная стоимость: 501-5 000 зм

Этот чёрный кожаный доспех с шипами имеет красный оттенок. Надевая этот доспех, вы можете бонусным действием призвать свою проекцию в незанятом пространстве находящимся в пределах 30 футов. Проекция, является вашей полупрозрачной копией, обладающей иммунитетом ко всему урону и состояниям, и вы можете совершать атаки и накладывать заклинания, не имеющие дистанции «на себя», как если бы вы находились в пространстве проекции. Проекция исчезает в конце вашего хода. Как только вы совершаете это бонусное действие, его нельзя будет использовать снова до следующего рассвета.

Проклятие. Эти доспехи прокляты, и если вы настроитесь на них, проклятие распространится и на вас. Пока вы прокляты, вы не желаете расставаться с доспехами. Снятие доспеха не оканчивает проклятие. Будучи проклятым таким образом, вы чувствуете себя оторванным от своего тела, постоянно слыша шёпот, призывающий вас присоединиться к ним. Всякий раз, когда вы заканчиваете продолжительный отдых пока вы прокляты, вы должны совершать спасбросок Харизмы Сл 11. При провале ваша душа извлекается из вашего тела и оказывается в ловушке в объекте на другом плане существования. Объект и его местоположение определяются Мастером (но это может быть и *карточный домик [house of Cards]*). Пока ваша душа находится в данной ловушке, ваше тело входит в состояние приостановленной жизнедеятельности. Время для вас не течёт, и вы не стареете. Уничтожение объекта освобождает вашу душу; в противном случае только заклинание *исполнение желаний [wish]* может вернуть вашу душу в ваше тело.

Изготовленная из прочной, но гибкой кожи, шипованная кожа усилена плотно расположенными заклепками или шипами.

Доспехи Мрака [Gloomwrought Armor] *ВМТ*

Доспех (лёгкий, средний, тяжёлый), редкий (требуется настройка)

Рекомендованная стоимость: 501-5 000 зм

Эти сложные доспехи в оттенках серого были выкованы в Плане Теней и пропитаны мраком этого измерения.

Нося эту броню, вы получаете преимущество в спасбросках, которые вы совершаете, чтобы избежать или окончить на себе состояние испуган.

Доспехи имеют 3 заряда. Вы можете действием потратить 1 заряд для наложения заклинания *умиротворение [calm emotions]* (Сл спасброска 15) из этих доспехов. Доспехи восстанавливают 1к3 израсходованных зарядов ежедневно на рассвете.

Доспехи фей [Feywrought Armor] *ВМТ*

Доспех (лёгкий, средний, тяжёлый), редкий (требуется настройка)

Рекомендованная стоимость: 501-5 000 зм

Эти яркие, цветочные доспехи были выкованы в Царстве Фей и наполнены чарующей магией этого плана.

Нося эту броню, вы получаете преимущество в спасбросках, которые вы совершаете, чтобы избежать или окончить на себе состояние очарован.

Доспехи имеют 3 заряда. Вы можете действием потратить 1 заряд для наложения заклинания *принуждение [compulsion]* (Сл спасброска 15) из этих доспехов. Доспехи восстанавливают 1к3 израсходованных зарядов ежедневно на рассвете.

Галерея

Кираса Баланса [Breastplate of Balance] *ВМТ*

Доспех (кираса), редкий (требуется настройка)

Рекомендованная стоимость: 501-5 000 зм

Эта полированная медная кираса выглядит так, как будто она сделана из взаимосвязанных шестерен. На груди красуются весы торговца.

Доспехи имеют 4 зарядов. Пока вы носите эти доспехи, заряды можно использовать следующими способами:

Уравнять. Когда вы или существо, которое вы можете видеть в пределах 60 футов, собираетесь совершить бросок к20 с преимуществом или помехой, вы можете потратить 1 заряд, и совершить реакцию заставив совершить этот бросок без преимущества и помехи.

Устранить дисбаланс. Бонусным действием вы можете потратить 2 заряда, чтобы наложить заклинание *малое восстановление [lesser restoration]* из этих доспехов.

Доспехи восстанавливают 1к4 израсходованных зарядов ежедневно на рассвете.

Колода оракула [Deck of Oracles] *ВМТ*

Чудесный предмет, редкий (требуется настройка)

Рекомендованная стоимость: 501-5 000 зм

Иллюстрации в этой колоде карт оракула слегка перемещаются или изменяются при непрямом наблюдении. Когда вы заканчиваете продолжительный отдых, вы можете потратить 10 минут на то, чтобы свериться с картами в поисках предзнаменования предстоящего дня. Бросьте к20 и запишите выпавшее значение. Один раз в течение следующих 8 часов, сразу после того, как существо в пределах 60 футов от вас совершает проверку характеристик, бросок атаки или спасбросок, вы можете использовать свою реакцию, чтобы отменить этот бросок к20; и существо должно использовать значение, которое вы выбросили, вместо своего броска.

Кроме того, держа карты в руках, вы можете наложить с их помощью заклинание *предсказание [divination]*. Как только это свойство будет использовано, оно не сможет быть использовано снова до следующего рассвета.

Лук Воспламенения [Bow of Conflagration] *ВМТ*

Оружие (любой лук), редкое (требуется настройка)

Рекомендованная стоимость: 501-5 000 зм

Боеприпасы, выпущенные из этого лука, ярко сверкают. Когда вы совершаете бросок атаки из этого лука, цель получает дополнительно 1к6 урона огнём . Если целью является легковоспламеняющийся немагический объект, он загорается, получая 1к6 урона огнём в начале каждого вашего хода, пока существо не использует действие для тушения пламени.

Мантия плута [Rogue’s Mantle] *ВМТ*

Чудесный предмет, редкий (требуется настройка)

Рекомендованная стоимость: 501-5 000 зм

Эта темная мантия с капюшоном из плотной ткани наполнена таинственной и обманчивой магией. Нося её, вы получаете следующие преимущества:

Тёмное зрение. Вы получаете тёмное зрение в радиусе 60 футов. Если у вас уже было тёмное зрение, мантия увеличивает его дистанцию на 60 футов.

Движение в тенях. Если вы находитесь в темноте или пространстве с тусклым освещением, вы можете бонусным действием телепортироваться на 30 футов в другое тусклое или тёмное свободное пространство, которое видите. Свою первую рукопашную атаку до конца текущего хода вы совершите с преимуществом.

Умышленная вражда. Вы можете наложить заклинание *враждебность [antagonize]* (Сл спасброска 15) из мантии. После того как мантия наложила заклинание, она не сможет наложить его снова до следующего рассвета.

Отмычка воителя [Warrior's Passkey] *ВМТ*

Чудесный предмет, редкий (требуется настройка)

Рекомендованная стоимость: 501-5 000 зм

Этот серебряный ключ-отмычка теплый на ощупь. Удерживая его в форме ключа, вы можете действием наложить с его помощью заклинание *открывание [knock]*.

Трансформация ключа. Держа ключ, вы можете бонусным действием превратить его в волшебный длинный меч. Считается, что вы владеете мечом, и у вас есть бонус +1 к броскам атаки и урона, совершённым с его помощью. При попадании меч наносит 1к10 урона силовым полем. Предмет остается в форме меча до тех пор, пока он не покинет ваши руки, или вы не воспользуетесь бонусным действием, чтобы вернуть ему форму ключа.

Если вы прекратите настройку на предмет, пока он находится в форме меча, он автоматически вернется в свою форму ключа.

Галерея

Разрушающий цеп [Ruinous Flail] *ВМТ*

Оружие (цеп), редкое (требуется настройка)

Рекомендованная стоимость: 501-5 000 зм

Этот пепельно-серый цеп холоден на ощупь. Вы получаете бонус +1 к броскам атаки и урона, совершённым этим магическим оружием, и наносит двойной урон по объектам и сооружениям.

Кроме того, когда вы попадаете по существу этим оружием, вы можете заставить существо совершить спасбросок Телосложения со Сл 15. При провале спасброска существо становится отравленным на 1 минуту. Отравленное существо получает 2к4 урона некротической энергией в начале каждого своего хода. Существо может повторять спасбросок в конце каждого своего хода, прекращая эффект на себе в случае успеха. После того как это свойство будет использовано, его нельзя будет использовать снова до следующего рассвета.

Сверкающий Лунный Лук [Glimmering Moonbow] *ВМТ*

Оружие (любой лук), редкое (требуется настройка)

Рекомендованная стоимость: 501-5 000 зм

На этом серебряно-черном луке выгравированы фазы луны. Вы получаете бонус +1 к броскам атаки и урона, совершённым этим магическим оружием.

Когда вы попадаете по существу атакой совершенной этим магическим луком, цель дополнительно получает 1к6 урона излучением. Если вы не вкладываете боеприпас в оружие, оно производит свой собственный, автоматически создавая один магический боеприпас, когда вы натягиваете тетиву. Боеприпас, создаваемый луком, исчезает в тот момент, когда он попадает в цель или промахивается.

Держа этот волшебный лук, вы можете бонусным действием войти в полубестелесное состояние до начала вашего следующего хода. Будучи полубестелесным, вы получаете сопротивление к дробящему, колющему и рубящему урону. После того, как это бонусное действие будет использовано, его нельзя будет использовать снова до следующего рассвета.

Солнечный посох [Sun Staff] *ВМТ*

Посох, редкий (требуется настройка Жрецом, Друидом или Волшебником)

Рекомендованная стоимость: 501-5 000 зм

По этому деревянному посоху проходят прожилки солнечного камня. Этот посох можно использовать как магический боевой посох, предоставляющий бонус +1 к броскам атаки и урона им. Когда вы попадаете броском атаки, совершённой с помощью этого посоха, цель дополнительно получает 1к8 урона огнём.

Солнечная фокусировка. Вы можете использовать этот посох в качестве заклинательной фокусировки. Держа посох, вы можете перебросить количество костей урона равное вашему бонусу мастерства, когда используете ячейку заклинаний, чтобы наложить заклинание, наносящее урон огнем или излучением. Вы обязаны использовать новые результаты. Как только это свойство будет использовано, его нельзя будет использовать снова до следующего рассвета.

Солнечное сияние. Бонусным действием вы можете заставить посох сиять солнечным светом. Пока посох сияет, он излучает яркий свет в пределах 15 футов и тусклый свет еще на 15 футов. Посох сияет до тех пор, пока вы бонусным действием не погасите его.

Сфера разрыва донжона [Donjon’s Sundering Sphere] *ВМТ*

Чудесный предмет, редкий (требуется настройка)

Рекомендованная стоимость: 501-5 000 зм

Эта хрустальная сфера размером чуть меньше дюйма светится экстрапланарной энергией.

В рамках настройки на этот предмет вы прижимаете хрустальную сферу к рукоятке немагического рукопашного оружия по вашему выбору, магически прикрепляя сферу к оружию. Оружие становится магическим с бонусом +1 к броскам атаки и урона. Владея этим оружием, вы получаете следующие преимущества:

Якорь измерений. Вы совершаете с преимуществом спасброски против заклинаний и эффектов, которые могут переместить вас в межпространство, демиплан или другой план существования против вашей воли.

Изолирующий удар. Когда вы попадаете по существу этим оружием, вы можете заставить его совершить спасбросок Харизмы со Сл 16. В случае провала существо изгоняется в безобидный демиплан до конца своего следующего хода. Когда изгнанное существо возвращается, оно снова появляется в том месте, которое оно покинуло, или в ближайшем незанятом месте, если это место занято. Как только это свойство будет использовано, его нельзя будет использовать снова до следующего рассвета.

Когда вы прекращаете настройку на сферу, сфера безвредно отделяется от оружия, и оружие снова становится немагическим предметом снаряжения.

Хватающий кнут [Grasping Whip] *ВМТ*

Оружие (кнут), редкое

Рекомендованная стоимость: 501-5 000 зм

Вы получаете бонус +1 к броскам атаки и урона, совершённым этим магическим оружием.

Когда вы попадаете этим кнутом по существу или объекту Большого размера или меньше, вы можете притянуть это существо или объект на 5 футов к себе вместо нанесения урона.

Галерея

Боевая кирка камнетворца [Stonemaker War Pick] *ВМТ*

Оружие (боевая кирка), очень редкое (требуется настройка)

Рекомендованная стоимость: 5 001-50 000 зм

Вы получаете бонус +1 к броскам атаки и урона, совершённым этим магическим оружием. Оно имеет следующие свойства:

Слиться с камнем. Вы можете наложить заклинание *слияние с камнем [meld into stone]* из этой боевой кирки. После того, как это свойство будет использовано, его нельзя будет использовать снова до следующего рассвета.

Окаменение. Эта магическая кирка имеет 1к6+1 заряда. Когда вы наносите критический удар по существу, у которого меньше 100 хитов, вы можете потратить 1 заряд боевой кирки, чтобы это существо совершило спасбросок Телосложения со Сл 15. При провале спасброска существо становится окаменевшим на 8 часов. Когда у боевой кирки кончаются заряды, она теряет это свойство.

Боеприпасы кровавого искателя [Bloodseeker Ammunition] *ВМТ*

Оружие (любые боеприпасы), очень редкое

Рекомендованная стоимость: 5 001-50 000 зм

Броски дальнобойной атаки, совершённые с помощью этого боеприпаса, совершаются с преимуществом против любого существа, у которого хиты были не полные.

Доспех Антимагии [Antimagic Armor] *ВМТ*

Доспех (лёгкий, средний, тяжёлый), очень редкий (требуется настройка)

Рекомендованная стоимость: 5 001-50 000 зм

Пока вы носите эти доспехи, вы можете использовать свою реакцию, чтобы получить преимущество в спасброске от заклинания. После того, как это свойство будет использовано, его нельзя будет использовать снова до следующего рассвета.

Кроме того, пока вы носите эти доспехи, вы можете использовать их для наложения заклинания *преграда магии [antimagic field]*, не требуя компоненты заклинания. Как только это свойство будет использовано, его нельзя будет использовать снова до следующего рассвета.

Жезл адского пламени [Rod of Hellish Flames] *ВМТ*

Жезл, очень редкий (требуется настройка заклинателем)

Рекомендованная стоимость: 5 001-50 000 зм

Светящиеся угли вращаются вокруг фланцевой головки этого черного железного стержня.

Вы можете использовать этот жезл как магическую фокусировку. Пока вы держите этот жезл, вы получаете следующие преимущества:

Адское сопротивление. Вы получаете сопротивление урону огнём.

Жгучее возмездие. Вы можете наложить заклинание *адское возмездие [hellish rebuke]* как заклинание 4-го уровня (Сл спасброска 16) из жезла. Если вы используете жезл для наложения заклинания, он не сможет наложить заклинание до следующего рассвета.

Прилив серы. Когда вы накладываете заклинание, наносящее урон огнём или некротической энергии, вы можете использовать жезл, чтобы нанести максимальный урон вместо броска. После того, как это свойство будет использовано, его нельзя будет использовать снова до следующего рассвета.

Заводные доспехи [Clockwork Armor] *ВМТ*

Доспех (любой тяжёлый), очень редкий (требуется настройка)

Рекомендованная стоимость: 5 001-50 000 зм

Внешняя и внутренняя поверхность и сочленения этого доспеха вращаются с помощью взаимосвязанных шестеренок, используя упорядоченную магию плана Механус.

Доспехи имеют 4 заряда. Если вы совершаете бросок к20, будучи облачённым в этот доспех, вы можете потратить 1 заряд, чтобы изменить результат броска на «10». Доспехи восстанавливают 1к4 израсходованных зарядов ежедневно на рассвете.

Зловещий Коготь [Baleful Talon] *ВМТ*

Оружие (кинжал), очень редкое

Рекомендованная стоимость: 5 001-50 000 зм

Вы получаете бонус +1 к броскам атаки и урона, совершённым этим крючковатым обсидиановым кинжалом.

Когда вы попадаете по существу этим магическим оружием, то, при выпадении «19» или «20» на кости атаки, существо должно совершить спасбросок Телосложения со Сл 15, поскольку кинжал вспыхивает болезненным светом. Существо получает 6к6 урона некротической энергией при провале или половину этого урона при успехе. Если этот урон снижает хиты существа до 0, существо рассыпается в пыль.

Клинок дурака [Fool’s Blade] *ВМТ*

Оружие (любой меч), очень редкое (требуется настройка)

Рекомендованная стоимость: 5 001-50 000 зм

Это оружие выглядит обычным, но оно несет в себе сильную магию иллюзий, которая позволяет его владельцу умело обманывать противников.

Вы получаете бонус +2 к броскам атаки и урона, совершённым этим магическим оружием. Держа этот меч, вы получаете следующие преимущества:

Финт дурака. Бонусным действием вы можете совершить ложный маневр, выбрав в качестве цели существо в пределах 5 футов от вас. До начала вашего следующего хода вы совершаете с преимуществом броски атаки по цели. После того, как это бонусное действие будет использовано, его нельзя будет использовать снова до следующего рассвета.

Неверное направление. Когда существо в пределах 60 футов от вас нацеливается на вас броском атаки, вы можете своей реакцией потребовать от этого существа совершить спасбросок Интеллекта со Сл 15. В случае провала атака вместо этого нацеливается на другое существо по вашему выбору, находящееся в пределах досягаемости атакующего. После того, как эта реакция будет использована, её нельзя будет использовать снова до следующего рассвета.

Колода диких карт [Deck of Wild Cards] *ВМТ*

Чудесный предмет, очень редкий

Рекомендованная стоимость: 5 001-50 000 зм

Эта колода карт из плотной бумаги наполнена магией Стихийного Хаоса.

Магия колоды действует только в том случае, если карты взяты случайным образом (колода реальных игральных карт может имитировать колоду). Действием вы можете взять случайную карту из этой колоды и метнуть её, чтобы совершить дальнобойную атаку заклинанием, используя Ловкость для броска атаки. Дистанция карты 30 футов. При попадании она наносит 1к4 рубящего урона и накладывает магический эффект, определяемый её мастью, как подробно описано в таблице "Колода диких карт". Карта немедленно возвращается в колоду после того, как попадает или промахивается по цели.

КОЛОДА ДИКИХ КАРТ

к4	Масть	Эффект
1	♣ (Жезлы)	Карта взрывается вспышкой огня. Цель и каждое существо в пределах 5 футов от неё должны совершить спасбросок Ловкости Сл 15, иначе получит 2к8 урона огнём.
2	♦ (Монеты)	Карта обращается полосами молний. Цель должна совершить спасбросок Ловкости Сл 15. При провале цель становится ослеплённой до конца вашего следующего хода, и каждое существо в пределах 10 футов от цели получает 1к6 урона электричеством.
3	♥ (Чаши)	Карта покрывает цель толстым слоем льда. Цель получает 1к10 урона холодом и должна преуспеть в спасброске Телосложения Сл 15, иначе станет опутанной до конца вашего следующего хода.
4	♠ (Мечи)	Карта издает пронзительный, оглушительный взрыв. Цель и каждое существо в пределах 5 футов от неё получают 1к6 урона силовым полем и должны преуспеть в спасброске Силы Сл 15, иначе упадут ничком.

Колода измерений [Deck of Dimensions] *ВМТ*

Чудесный предмет, очень редкий (требуется настройка)

Рекомендованная стоимость: 5 001-50 000 зм

Рубашка карт этой колоды украшена замысловатыми узорами, представляющими различные планы существования. Колода имеет 6 зарядов. Удерживая её, вы можете израсходовать 1 или более его зарядов, чтобы использовать следующие свойства:

- ***Краплёная карта***. Бонусным действием вы можете израсходовать 1 заряд, чтобы взять карту из колоды и положить её в незанятое пространство в пределах 5 футов от себя. После чего карта отмечается невидимым символом. Единожды, действием, в течение следующих 24 часов, вы можете произнести название отмеченной карты и телепортироваться к местоположению карты вместе с любым снаряжением, которое вы носите, появляясь в ближайшем незанятом пространстве к карте. После того, как вы телепортируетесь таким образом или спустя 8 часов, карта возвращается в колоду, и метка на ней исчезает.
- ***Риффлинг порталов***. Действием вы можете израсходовать 3 заряда для наложения заклинания *магические врата [arcane gate]* с помощью колоды. Колода рассыпается, а парящие карты создают портальный круг заклинания. Когда заклинание заканчивается, колода снова появляется в вашем распоряжении.
- ***Перетасовывающая поступь***. Бонусным действием вы можете израсходовать 1 заряд, чтобы метнуть карту из колоды в незанятое пространство в пределах 60 футов и телепортироваться туда вместе с любым снаряжением, которое на вы несёте или носите с собой. После чего карта исчезает и возвращается в колоду.

Колода восстанавливает 1к6 израсходованных зарядов ежедневно на рассвете.

Галерея

Лук мелодий [Bow of Melodies] *ВМТ*

Оружие (любой лук), очень редкое (требуется настройка)

Рекомендованная стоимость: 5 001-50 000 зм

Этот лук имеет несколько струн и напоминает лиру или небольшую арфу. Играя по струнам во время вставки стрелы в лук, вы наполняете стрелу магией.

Вы можете сыграть одну из следующих мелодий, когда используете лук для совершения дальнобойной атаки оружием. Вы должны сделать это до того, как сделаете бросок атаки, и вы можете сыграть только одну мелодию за атаку.

Мелодия точности. Если вы владеете Выступлением, вы получаете бонус +1 к броску атаки. Если у вас есть компетентность в Выступлении, вместо этого вы получаете бонус +2 к атаке.

Мелодия реверберации. Мелодия, которую вы играете, звучит громко. При попадании цель получает дополнительный урон звуком, равный вашему модификатору Харизмы.

Галерея

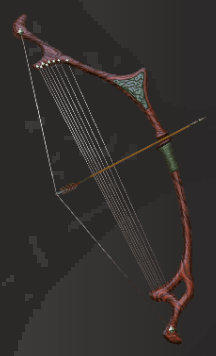

Молот рунного фокуса [Hammer of Runic Focus] *ВМТ*

Оружие (боевой молот), очень редкое (требуется настройка)

Рекомендованная стоимость: 5 001-50 000 зм

Этот магический молот имеет 3 заряда. Бонусным действием вы можете потратить 1 заряд и ударить этим молотом по земле, создав круг светящихся рун радиусом 15 футов с центром в точке удара. Пока вы находитесь внутри этой области, ваш молот светится соответствующими рунами, и вы получаете бонус +3 к броскам атаки и урона, совершённым этим молотом. Рунический круг исчезает через 1 минуту, когда вы создаете другой рунический круг или когда вы оканчиваете рунический круг бонусным действием.

Этот молот восстанавливает 1к3 израсходованных зарядов ежедневно на рассвете.

Галерея

Ножницы отсекающие судьбу [Fate Cutter Shears] *ВМТ*

Оружие (кинжал), очень редкое (требуется настройка)

Рекомендованная стоимость: 5 001-50 000 зм

Лезвия этих ножниц имеют множество зазубрин и вмятин, но все равно чисто режут. Ножницы функционируют как магический кинжал. Оружие обладает следующими свойствами:

- ***Вечно острые***. Когда вы попадаете атакой, совершаемой этими ножницами, цель дополнительно получает 1к6 урона силовым полем .
- ***Разрезание нитей***. Когда вы попадаете по существу атакой, совершаемой этими ножницами, вы можете изменить судьбу этого существа. Пока цель не закончит продолжительный отдых, броски атаки против неё наносят критическое попадание при результате «19» или «20» на к20. Как только это свойство будет использовано, оно не сможет быть использовано снова до следующего рассвета.

Оружие повеления Трона [Weapon of Throne's Command] *ВМТ*

Оружие (любое), очень редкое (требуется настройка)

Рекомендованная стоимость: 5 001-50 000 зм

Это оружие украшено витиеватой золотой филигранью и темно-синими и бордовыми драгоценными камнями. Вы получаете бонус +1 к броскам атаки и урона, совершённым этим магическим оружием. Кроме того, вы получаете владение навыками Запугивание и Убеждение, если вы ими ещё не владели.

Использование заклинаний. Оружие имеет 5 зарядов. Вы можете бонусным действием потратить 1 или более зарядов, чтобы наложить одно из следующих заклинаний (Сл спасброска 16): *приказ [command]* (1 заряд), *область истины [zone of truth]* (2 заряда), *принуждение [compulsion]* (4 заряда), *изгнание [banishment]* (4 заряда) или *подчинение личности [dominate person]* (5 зарядов).

Оружие восстанавливает 1к4 израсходованных зарядов ежедневно на рассвете.

Оружие разрушения силы [Forcebreaker Weapon] *ВМТ*

Оружие (любое оружие, наносящее дробящий урон), очень редкое

Рекомендованная стоимость: 5 001-50 000 зм

Вы получаете бонус +2 к броскам атаки и урона, совершённым этим магическим оружием.

Это оружие было создано для разрушения структур, созданных силой, например, созданных *узилище [forcecage]* или *силовая стена [wall of force]*. Удар этим оружием по структуре магической силы Большого размера или меньше, автоматически разрушает эту структуру. Если целью является Огромного размера силовая структура или больше, это оружие разрушает ее часть размером 20 футов в кубе.

Тиара кружащихся комет [Crown of Whirling Comets] *ВМТ*

Чудесный предмет, очень редкий (требуется настройка)

Рекомендованная стоимость: 5 001-50 000 зм

Эта нежная серебряная тиара украшена звездной иконографией. Пока вы носите корону, драгоценные камни на кончиках тиары отделяются и вращаются вокруг вашей головы.

Тиара имеет 6 зарядов для следующих свойств, которые можно использовать, пока вы носите эту тиару:

- ***Звездный полет.*** Бонусным действием вы можете потратить 1 заряд, чтобы получить силу полета на 10 минут. На время действия вы получаете скорость полета, равную скорости ходьбы, и можете парить. Во время полета вы слабо светитесь звездным светом.
- ***Звездный удар.*** Действием вы можете потратить любое количество зарядов, чтобы запустить снаряды из холодного звездного света. Вы запускаете количество снарядов, равное количеству потраченных зарядов, и можете направить их на одно или несколько существ, при условии, что все существа находятся в пределах 120 футов от вас и вы можете их видеть. Снаряды автоматически попадают по цели, и каждый снаряд наносит 2к4 урона холодом.
- ***Кружащийся град.*** Вы можете действием потратить 3 заряда, и наложить заклинание *град [ice storm]* (Сл спасброска 16).

Корона восстанавливают 1к6 израсходованных зарядов ежедневно на рассвете.

Галерея

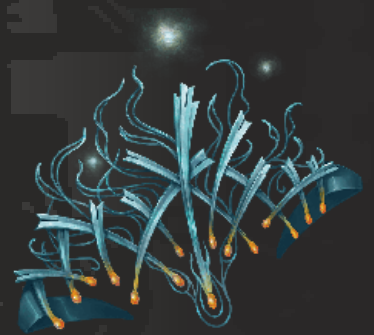

Трезубец зова приливов [Tidecaller Trident] *ВМТ*

Оружие (трезубец), очень редкое (требуется настройка)

Рекомендованная стоимость: 5 001-50 000 зм

Вы получаете бонус +2 к броскам атаки и урона, совершённым этим магическим оружием. Вы также совершаете с преимуществом броски атаки этим оружием, находясь под водой.

Этот магический трезубец имеет 3 заряда. Вы можете потратить 1 заряд чтобы наложить *власть над водами [control water]* (Сл 15) из этого трезубца, или 3 заряда, чтобы наложить заклинание *цунами [tsunami]* (Сл 15) из этого трезубца. Трезубец восстанавливает 1к3 израсходованных зарядов ежедневно на рассвете.

Шлем-череп [Skull Helm] *ВМТ*

Чудесный предмет, очень редкий (требуется настройка)

Рекомендованная стоимость: 5 001-50 000 зм

Надевая этот шлем в форме черепа, вы получаете сопротивление урону холодом, ядом и некротической энергией.

Кроме того, нося этот шлем, вы можете наложить с его помощью *дух смерти [spirit of Death]*, без материальных компонентов. Как только вы наложите заклинание с помощью шлема, вы не можете наложить это заклинание подобным образом снова до следующего рассвета.

Веретено судьбы [Spindle of Fate] *ВМТ*

Волшебная палочка, легендарная (требуется настройка)

Рекомендованная стоимость: от 50 001 зм

Эта волшебная палочка имеет форму веретена, обмотанного красной нитью. Волшебная палочка имеет 6 зарядов, которые можно использовать для следующих свойств:

- ***Предвидение битвы***. Когда вы совершаете бросок инициативы, вы можете израсходовать 1 заряд, чтобы добавить или вычесть свой бонус мастерства из общего результата.
- ***Предсказанный конец***. Действием вы можете израсходовать 2 заряда, чтобы нацелиться на существо в пределах 30 футов и призвать погибель на это существо. Пока цель находится на том же плане существования, что и вы, вы можете определить направление к ее местоположению, и вы знаете направление её движения, если она находится в движении. Кроме того, один раз в ход, когда вы наносите урон обреченному существу, вы можете бросить 1к6 и добавить выпавшее значение к броску урона. Этот эффект действует в течение 1 часа или до тех пор, пока вы не нацелитесь этим эффектом на другое существо.
- ***Поворот судьбы***. Когда существо в пределах 60 футов от вас совершает спасбросок или бросок атаки, вы можете реакцией израсходовать 3 заряда и изменить результат, превратив проваленный спасбросок в успешный, промах броском атаки в попадание или наоборот.

Волшебная палочка восстанавливает 1к6 израсходованных зарядов ежедневно на рассвете.

Галерея

Колода ещё больших вещей [Deck of Many More Things] *ВМТ*

Чудесный предмет, легендарный

Рекомендованная стоимость: от 50 001 зм

За столетия, прошедшие с тех пор, как была создана первая *колода многих вещей [deck of many things]*, многие пытались воспроизвести её, но безуспешно. Но некоторые создали новые карты. Эти сорок четыре дополнительные карты известны под общим названием *Колода ещё больших вещей*.

Подобно *Колоде многих вещей*, *Колода ещё больших вещей* проявляется по-разному в разных мирах. Хотя она может включать в себя меньшее количество карт или разные варианты, она часто появляется с *колодой многих вещей* как часть комбинированной колоды из шестидесяти шести светящихся карт. Комбинированная колода обычно защищена коробкой или чехлом. Сорок четыре карты из *колоды ещё больших вещей* содержат изображения, сходные с изображениями из *колоды многих вещей*, и обладают мощными магическими эффектами, которые подробно описаны. Примечательно, что карты из *колоды ещё больших вещей* с большей вероятностью принесут пользу, хотя около трети из них по-прежнему опасны.

Перед тем, как тянуть карты, вы должны объявить, сколько собираетесь вытянуть, а затем тяните их по одной (можете использовать модифицированную колоду обычных игральных карт). Карты, взятые сверх названного числа, не будут иметь эффекта. Как только вы вытянули карту, её магия начинает действовать.

Вы должны тянуть следующую карту не позднее, чем через час после предыдущей. Если вы не вытянули названное число карт, оставшиеся сами вылетают из колоды и вступают в силу одновременно.

Если это не карта Дурак или Шут, взятая карта немедленно вступает в силу, исчезает из поля зрения и снова появляясь в колоде, что позволяет вытянуть одну и ту же карту несколько раз.

Мастер может использовать физические карты, входящие в набор карт *Колода многих вещей*, для создания комбинированной колоды из *Колоды многих вещей* и *Колоды ещё больших вещей* , включая любые карты, которые он пожелает. В качестве альтернативы, воспользуйтесь приведенной ниже таблицей "Колода ещё больших вещей", чтобы случайным образом определить, какие карты взяты.

КОЛОДА ЕЩЁ БОЛЬШИХ ВЕЩЕЙ

к100	Карта
1	Аберрация
2	Равновесие*
3	Зверь
4	Книга
5	Мост
6	Костёр
7	Пещера
8	Небожитель
9	Комета*
10	Конструкт
11	Труп
12	Перекрёсток
13	Тюрьма*
14	Дверь
15	Дракон
16	Элементаль
17	Эвриала*
18	Эксперт
19	Судьба*
20	Фея
21	Исчадие
22	Огонь*
23	Дурак*
24	Драгоценность*
25	Великан
26	Гуманоид
27	Джокер*
28	Ключ*
29	Рыцарь*
30	Копьё
31	Маг
32	Карта
33	Лабиринт
34	Шахта
35	Монстр
36	Луна*
37	Слизь
38	Путь
39	Яма
40	Растение
41	Священник
42	Заключённый
43	Юродивый (Паззл)*
44	Кольцо
45	Плут*
46	Руины*
47	Визирь (Мудрец)*
48	Щит
49	Корабль
50	Череп*
51	Посох
52	Лестница
53	Звезда*
54	Статуя
55	Солнце*

56	Когти*
57	Таверна
58	Храм
59	Трон*
60	Гробница
61	Башня
62	Дерево
63	Нежить
64	Пустота*
65	Воин
66	Колодец
67-100	Брось ещё раз

*Описаны в *Колоде многих вещей [deck of many things]*

Аберрация. Вы обретаете телепатию в пределах 90 футов.

Зверь. Вы немедленно превращаетесь в случайного **Зверя** с ПО 5 или ниже. Ваша игровая статистика — включая значение ваших характеристик, хиты и возможные действия - заменяются игровой статистикой Зверя, и любое немагическое снаряжение, которое вы носите, сливается с вашей новой формой и не может быть использовано. Все магические предметы, которые вы носите с собой, падают в незанятом пространстве в пределах 5 футов от вашей новой формы.

Вы остаетесь трансформированным таким образом в течение 2к12 дней; ничто не может изменить вашу форму, пока вы находитесь под действием этой карты, но заклинание *исполнение желаний [wish]* может окончить трансформацию раньше. Когда вы возвращаетесь к своей обычной форме, вы возвращаетесь в то же состояние, в котором находились в каком находились до трансформации.

Книга. Вы приобретаете способность говорить, читать и писать на 1к6 + 2 языках по вашему выбору.

Мост. Вы получаете возможность накладывать заклинание *остановка времени [time stop]* 1к3 раза. В качестве заклинательной характеристики вы используете Интеллект, Мудрость или Харизму (по вашему выбору).

Костёр. Вы мгновенно получаете преимущества от окончания продолжительного отдыха.

Пещера. Вы получаете скорость лазания, равную вашей скорости ходьбы. Вы также получаете возможность перемещаться вверх, вниз и вдоль вертикальных поверхностей, а также по потолкам, оставляя руки свободными.

Небожитель. У вас за спиной вырастает пара мягко светящихся крыльев с перьями, и вы получаете скорость полета в 30 футов.

Конструкт. **Гомункул [homunculus]** появляется в незанятом пространстве в пределах 5 футов от вас. Внешний вид гомункула определяется Мастером, и гомункул относится к вам как к своему создателю.

Труп. Ваши хиты мгновенно опускаются до 0, вы падаете без сознания и должны начать совершать спасброски от смерти. Заклинания и другие магические эффекты, восстанавливающие хиты, не действуют на вас до тех пор, пока вы не стабилизируетесь. Если вы провалите три спасброска от смерти, вы умрёте и сможете быть воскрешены только с помощью заклинания *исполнение желаний [wish]*.

Перекрёсток. Совершите бросок к20. Если результат чётный, вы стареете на 1к10 лет. Если результат нечетный, вы становитесь моложе на 1к10 лет, минимум на 1 год. Этот эффект может быть отменен только заклинанием *исполнение желаний [wish]*, божественным вмешательством или подобной магией.

Дверь. Вы получаете возможность накладывать заклинание *врата [gate]* 1к4 раза, не требуя никаких материальных компонентов. В качестве заклинательной характеристики вы используете Интеллект, Мудрость или Харизму (по вашему выбору).

Дракон. У ваших ног появляется драконье яйцо, из которого немедленно вылупляется вирмлинг. Тип дракона определяет Мастер. Вирмлинг считает вас своим родителем и непоколебимо предан вам и вашим союзникам.

Элементаль. Вы становитесь невосприимчивы к одному из следующих типов урона (выбирайте сразу после вытягивания этой карты): кислота, холод, огонь, электричество или звук.

Эксперт. Ваше значение Ловкости увеличивается на 2, с максимумом 22.

Фея. Около вас открывается проход фей, ведущий в Страну Фей, и вас немедленно затаскивает в него, после чего он исчезает во вспышке радужного света. Вы больше не берёте карт.

Проход фей появляется в виде мерцающего фрактала света над колодой и остается открытым в течение 1 минуты после того, как карта вытащена. Точное местоположение в Стране Фей, к которому ведет проход, определяется Мастером.

Исчадие. Могущественное Исчадие появляется в соседнем незанятом пространстве и предлагает вам сделку. Точный характер этой сделки зависит от Мастера, но обычно Исчадие предлагает некоторое материальное вознаграждение в обмен на то, что вы и ваши союзники выполните его задание. Исчадие безразличен к вам, и с ним можно торговаться; он выполняет свою часть любой сделки, которую заключает, хотя может исказить формулировку любого соглашения в соответствии со своими целями. Если на вас нападут или если переговоры провалятся и вы откажетесь от предложения Исчадия, он возвращается на свой родной план.

Великан. Ваш рост мгновенно увеличивается на 2к10 дюймов, а ваши максимум и текущие хиты увеличиваются на 20.

Гуманоид. Вы можете немедленно прекратить вытягивание карт из колоды, независимо от того, сколько карт вы изначально объявили.

Копьё. Значение всех ваших характеристик увеличивается на 1, с максимумом 20.

Маг. Ваше значение Интеллекта увеличивается на 2, с максимумом 22.

Карта. В любой момент в течение года, после того как вы вытянули эту карту, вы можете мысленно назвать или описать знакомый вам объект или человека. Вы сразу же узнаете его местоположение, а также расстояние между вами и ним, даже если объект или человек находится на другом плане существования. Если вы назвали имя человека, вы узнаёте, жив ли он и какие на него воздействуют состояния. Если вы назвали объект, вы узнаете, сломан он или нет. Если вы назвали магический предмет, у которого есть заряды, вы узнаете, сколько зарядов у него осталось.

Лабиринт. Вы получаете 1к3 степеней истощения.

Шахта. У ваших ног появляется груда из 2к6 драгоценных камней (каждый стоимостью 5000 зм) и 1к10 кусков драгоценной руды (каждый стоимостью 2500 зм).

Монстр. **Монстр** Большого размера или меньше, с ПО 10 или меньше (определяется Мастером) появляется в незанятом пространстве в пределах 15 футов от вас. Существо настроено враждебно по отношению к вам и немедленно атакует. Существо исчезает, когда его убивают или когда ваши хиты уменьшаются до 0. Если места недостаточно для появления существа Большого размера или меньше, эта карта не срабатывает.

Слизь. **Студенистый куб [gelatinous cube]** немедленно появляется в вашем пространстве и поглощает вас. Студенистый куб враждебен и остается таким до тех пор, пока не будет уничтожен. Если для появления Студенистого куба недостаточно места, эта карта не срабатывает.

Путь. Ваша скорость ходьбы увеличивается на 10 футов.

Яма. Под вами открывается провал. Вы падаете с высоты 3к6 × 10 футов, получая урон от падения и падая ничком.

Растение. Вы получаете возможность накладывать заклинание *разговор с растениями [speak with plants]* без использования ячейки заклинаний; вы должны закончить продолжительный отдых, прежде чем сможете наложить его подобным образом снова. Если у вас есть ячейка заклинаний 3-го уровня или выше, вы можете наложить это заклинание, расходуя их. В качестве заклинательной характеристики вы используете Интеллект, Мудрость или Харизму (по вашему выбору).

Священник. Ваше значение Мудрости увеличивается на 2, с максимумом 22.

Заключённый. Вас обвивают появившиеся светящиеся цепи, созданные из магической силы. Вы становитесь опутаны до тех пор, пока цепи не будут разрушены или вы не высвободитесь. Пока вы опутаны, вы не можете накладывать заклинания, а свойства любых магических предметов, которые вы носите, подавлены. Вы больше не берёте карты. Цепи невосприимчивы к урону и не могут быть рассеяны с помощью заклинания *рассеивание магии [dispel magic]* или подобной магии. Однако заклинание *распад [disintegrate]* мгновенно разрушает цепи, освобождая вас. Другое существо также может освободить вас, преуспев в проверке Ловкости Сл 30 с использованием воровских инструментов.

Кольцо. На вашем пальце появляется редкое или ещё более редкое магическое кольцо. Если у вас есть доступные настройки, вы автоматически настраиваетесь на кольцо, когда оно появляется. Мастер определяет кольцо.

Щит. В ваших руках появляется редкий или ещё более редкий комплект магических доспехов, которым вы владеете. Мастер определяет доспехи. Если вы не владеете никакими доспехами, ваш базовый КД теперь равен 12 + ваш модификатор Ловкости, пока вы не носите доспех.

Корабль. Вы получаете владение тремя навыками, определяемые Мастером.

Посох. В ваших руках появляется редкий или ещё более редкий магический жезл, посох или волшебная палочка. Мастер определяет предмет.

Лестница. Вы можете либо уменьшить количество объявленных вытягиваний на два, либо получить редкий или ещё более редкий чудесный предмет, появляющийся у вас в руках. Мастер определяет предмет.

Статуя. Вы мгновенно становитесь окаменевшим, поскольку ваше тело превращается в мрамор. Окаменение длится до тех пор, пока вы не будете освобождены с помощью заклинания *высшее восстановление [greater restoration]* или подобной магии.

Таверна. Ваше значение Харизмы увеличивается на 2, с максимумом 22.

Храм. Божество или сущность, обладающие подобной силой, становятся обязаны вам помочь. В любой момент времени между извлечением карты и вашей смертью вы можете использовать своё действие, чтобы призвать эту сущность к божественному вмешательству, и сущность обязана ответить. Параметры и характер этого вмешательства определяются Мастером. Если вы умираете, не воспользовавшись этим вмешательством, божество выполняет своё обязательство, накладывая на вас заклинание *воскрешение [resurrection]*. Как только сущность откликнулась на ваш призыв о божественном вмешательстве или воскресила вас, она больше не обязана помогать вам.

Гробница. В любое выбранное вами время в течение 1 года с момента вытягивания этой карты вы можете один раз наложить заклинание *истинное воскрешение [true resurrection]*, не расходуя ячейку заклинаний и не требуя материальных компонентов. В качестве заклинательной характеристики вы используете Интеллект, Мудрость или Харизму (по вашему выбору).

Башня. Возьмите две дополнительные карты сверх заявленного вами количества вытягиваний. Магия этих карт вступает в силу не сразу; вместо этого выберите одну из этих двух дополнительных карт, чтобы оставить её себе, а другую верните в колоду. Магия карты, которую вы оставляете, мгновенно активируется после этого.

Дерево. Ваша кожа сразу же становится грубой, как кора дерева. Ваш базовый КД теперь равен 15 + ваш модификатор Ловкости, пока вы не носите доспех, но вы получаете уязвимость урону огнём. Это превращение может быть отменено только заклинанием *исполнение желаний [wish]*, божественным вмешательством или подобной магией.

Нежить. Где-то на Материальном плане восстает **ревенант [revenant]**. Этот ревенант обвиняет вас в своём существовании и безжалостно охотится на вас, чтобы отомстить. Ревенант существует либо до тех пор, пока не пройдет 1 год, пока сам не убьет вас, либо вы не наложите заклинание *исполнение желаний [wish]*, чтобы навсегда изгнать его в загробную жизнь.

Воин. Ваше значение Силы увеличивается на 2, с максимумом 22.

Колодец. Вы узнаёте три заговора по вашему выбору из любого списка заклинаний.

Галерея

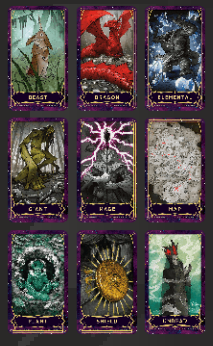

Маска Шута [Jester's Mask] *ВМТ*

Чудесный предмет, легендарный (требуется настройка бардом, колдуном или чародеем)

Рекомендованная стоимость: от 50 001 зм

Эта красочная маска-домино «Арлекин» украшенная жемчугом. Пока вы носите эту маску, вы получаете следующие преимущества:

Харизматический фокус. Вы можете использовать маску как магическую фокусировку для заклинаний. Вы получаете бонус +3 к любым броскам атаки заклинаниями и Сл спасбросков заклинаний, которые используют Харизму в качестве базовой характеристики.

Чудесный побег. Когда существо попадает по вам броском атаки, вы можете использовать свою реакцию, чтобы исчезнуть в клубе дыма и разноцветных блестках. Вы не получаете урона и вместо этого телепортируетесь вместе со всем, что на вас надето или несете, в незанятое пространство, которое вы можете видеть в пределах 30 футов от себя. После того, как эта реакция будет использована, её нельзя будет использовать снова до следующего рассвета.

Перевернутое-вывернутое. Когда вы выбрасываете «1» на к20, вы можете заменить результат, на «20». После того, как это свойство будет использовано, его нельзя будет использовать снова до следующего рассвета.

Галерея

Меч Плановых Измерений [Sword of the Planes] *ВМТ*

Оружие (любой меч), легендарное (требуется настройка)

Рекомендованная стоимость: от 50 001 зм

Вы получаете бонус +3 к броскам атаки и урона, совершённым этим магическим оружием.

Этот меч может разорвать ткань реальности, создав временный разрыв между планами. Вы можете действием выбрать другой план существования, отличный от того, на котором вы находитесь, и прорезать незанятое пространство в пределах 5 футов от себя, создавая разлом в этот другой план. Разлом может достигать 10 футов в высоту и 10 футов в ширину и длится 1 минуту. После того, как это свойство будет использовано, его нельзя будет использовать снова до следующего рассвета.

Вы можете указать целевой пункт назначения, например, Латунный Город на Стихийном Плане Огня или дворец Диспатера на втором уровне Девяти Преисподних, и разлом откроется в этом пункте назначения или рядом с ним (на усмотрение Мастера). Например, если вы пытаетесь добраться до Латунного Города, разлом может появиться на Улице Стали, перед Вратами Пепла или напротив города со стороны Огненного Моря, по усмотрению Мастера.

Все, что попадает в разлом, мгновенно переносится на другой план, оказываясь в незанятом пространстве, ближайшем к разлому.

Галерея

Телескопический транспортёр [Telescopic Transporter] *ВМТ*

Чудесный предмет, легендарный

Рекомендованная стоимость: от 50 001 зм

Этот огромный телескоп позволяет вам наблюдать удаленные небесные объекты, включая звезды, Дикий космос и явления Астрального моря, такие как города божеств или окаменелые останки мертвых богов.

Потратив 1 час на калибровку телескопа, вы можете попытаться отправиться на планету или тело небожителя, на которое в данный момент направлен телескоп. В конце этого часа совершите проверку Интеллекта (Магия) Сл 17. В случае успеха вы и восемь других согласных существ касающихся телескопа, а также всё, что они на себе несут или носят, безопасно телепортируется в незанятые пространства в предполагаемом пункте назначения. При провале вместо этого происходит сбой. Мастер совершает бросок по таблице «Неудачи при путешествиях с помощью телескопа», определяя или выбирая неудачу, что полезна для кампании

НЕУДАЧИ ПРИ ПУТЕШЕСТВИЯХ С ПОМОЩЬЮ ТЕЛЕСКОПА

к6	Неудача
1	Путешественники оказываются дрейфующими в Астральном море.
2	Путешественники появляются на другом плане существования, определяемом случайным образом или выбранном Мастером.
3	Избыток космической энергии перегружает телескоп, в результате чего он взрывается. Каждое существо в пределах 60 футов от телескопа получает 8к6 урона некротической энергией. Любой гуманоид, переживший это повреждение, превращается в существо другого вида, как если бы на него было наложено заклинание *реинкарнация [reincarnate]*.
4	Существо из Астрального моря (например, **гитъянки-рыцарь [githyanki knight]**) появляется в пределах 60 футов от телескопа. Мастер определяет его поведение.
5	Путешественники оказываются на другой планете или теле небожителя в Диком космосе, ближайшему к месту их назначения.
6	Путешественники прибывают в пункт назначения, но каждый из них кажется покрытым безвредной слизью.

Галерея

Эгида Эвриаллы [Euryale's Aegis] *ВМТ*

Доспех (щит), легендарный (требуется настройка)

Рекомендованная стоимость: от 50 001 зм

На этом блестящем латунном щите изображена легендарная медуза-друид Эвриала.

Держа этот щит, вы получаете следующие преимущества:

Благословение Эвриалы. Вы обладаете сопротивлением к урону ядом и иммунитетом к состоянию окаменевший.

Окаменевшая геральдика. Бонусным действием вы можете заставить переднюю часть щита вспыхнуть с помощью окаменевшей магии медузы, причем глаза на рельефе будут ярко светиться. Выберите одно существо, которое вы видите в пределах 30 футов от себя. Существо должно совершить спасбросок Телосложения со Сл 20, иначе оно становиться опутанным начиная превращаться в камень. Опутанное существо должно совершить ещё один спасбросок Телосложения Сл 20 в начале своего следующего хода. При провале существо становится окаменевшим на 24 часа. При успешном спасброске состояние опутанный прекращается. После того, как это бонусное действие будет использовано, его нельзя будет использовать снова до следующего рассвета.

Наложение заклинаний. Держа этот щит, вы можете действием наложить одно из следующих заклинаний: *малое восстановление [lesser restoration]*, *поиск существа [locate creature]*, *путешествие через растения [transport via plants]*. Как только вы используете щит, чтобы наложить заклинание, оно не может быть наложено с его помощью снова до следующего рассвета.

Галерея

Колода сдающего судьбу [Fate Dealer's Deck] *ВМТ*

Чудесный предмет, редкость варьируется (+1 редкий, +2 очень редкий, +3 легендарный, требуется настройка Паладином или Жрецом)

На оборотной стороне этих карт начертаны глифы, представляющие Внутренние планы, Внешние планы или священные символы различных божеств. Держа в руках эту колоду, вы можете использовать её в качестве заклинательной фокусировки, и вы получаете бонус к броскам атаки заклинаниями и Сл спасбросков ваших заклинаний. Бонус определяется редкостью колоды.

Кроме того, пока вы держите колоду в руках, вы можете действием вытянуть карту, чтобы израсходовать и бросить одну из ваших Костей Хитов и добавить бонус колоды к выпавшему значению. Одно существо, которое вы видите в пределах 30 футов, либо получает урон излучением, либо восстанавливает хиты (по вашему выбору), равные общему результату.

Галерея

Обмотки безоружного мастерства [Wraps of Unarmed Prowess] *ВМТ*

Чудесный предмет, редкость варьируется (+1 необычный, +2 редкий, +3 очень редкий)

Пока вы носите эти тканевые обмотки, ваши безоружные удары считаются магическими при определении преодоления сопротивления и иммунитета к немагическим атакам и урону, и вы получаете бонус к броскам атаки и урона ваших безоружных ударов. Размер бонуса определяется редкостью обмоток.

Галерея

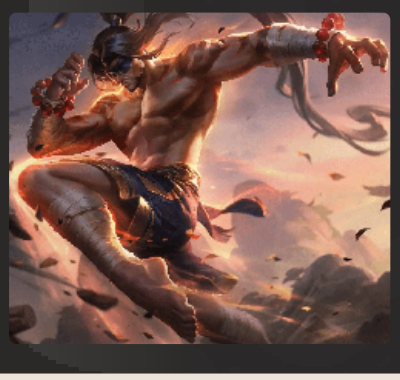

Печатка мудреца [Sage's Signet] *ВМТ*

Кольцо, редкость варьируется (требуется настройка заклинателем)

Это позолоченное кольцо украшено красивой гравировкой и наделено глубокой мудростью и дальновидности. Надев это кольцо, вы можете действием наложить заклинание *гадание [augury]* с помощью кольца. Как только вы используете кольцо для накладывания этого заклинания, вы не сможете наложить заклинание подобным образом снова до следующего рассвета.

Существует шесть разновидностей колец *Печаток мудреца*, каждое со своей печаткой (см. таблицу ниже). Печатка кольца определяет его редкость, а также дополнительные заклинания, которые можно наложить с его помощью. Пока вы носите *Печатку мудреца*, вы можете единожды наложить каждое из её дополнительных заклинаний с помощью кольца, используя свой Интеллект в качестве заклинательной характеристики. Как только вы наложите каждое из дополнительных заклинаний с помощью кольца, оно не может быть наложено снова до следующего рассвета.

ПЕЧАТКИ МУДРЕЦА

Печатка	Редкость	Заклинания
Медведь	Очень редкий	*увеличение/уменьшение [enlarge/reduce]*, *превращение [polymorph]*
Олень	Очень редкий	*аура живучести [aura of vitality]*, *множественное лечение ран [mass cure wounds]*
Лев	Очень редкий	*разрушительная волна [destructive wave]*, *огненный шар [fireball]*
Змея	Редкий	*ужас [fear]*, *сглаз [hex]*
Певчая птица	Редкий	*очарование личности [charm person]*, *гипнотический узор [hypnotic pattern]*
Волк	Очень редкий	*свобода перемещения [freedom of movement]*, *бесследное передвижение [pass without trace]*